IBFM okov i asortiman za klizna vrata ograde

2023

schachermayer

Cijene su veleprodajne bez PDV-a, vrijede do 31.05.2023., osim u slučaju promjene cijena sirovina od dobavljača. | Zadržavamo pravo tiskarske pogreške.

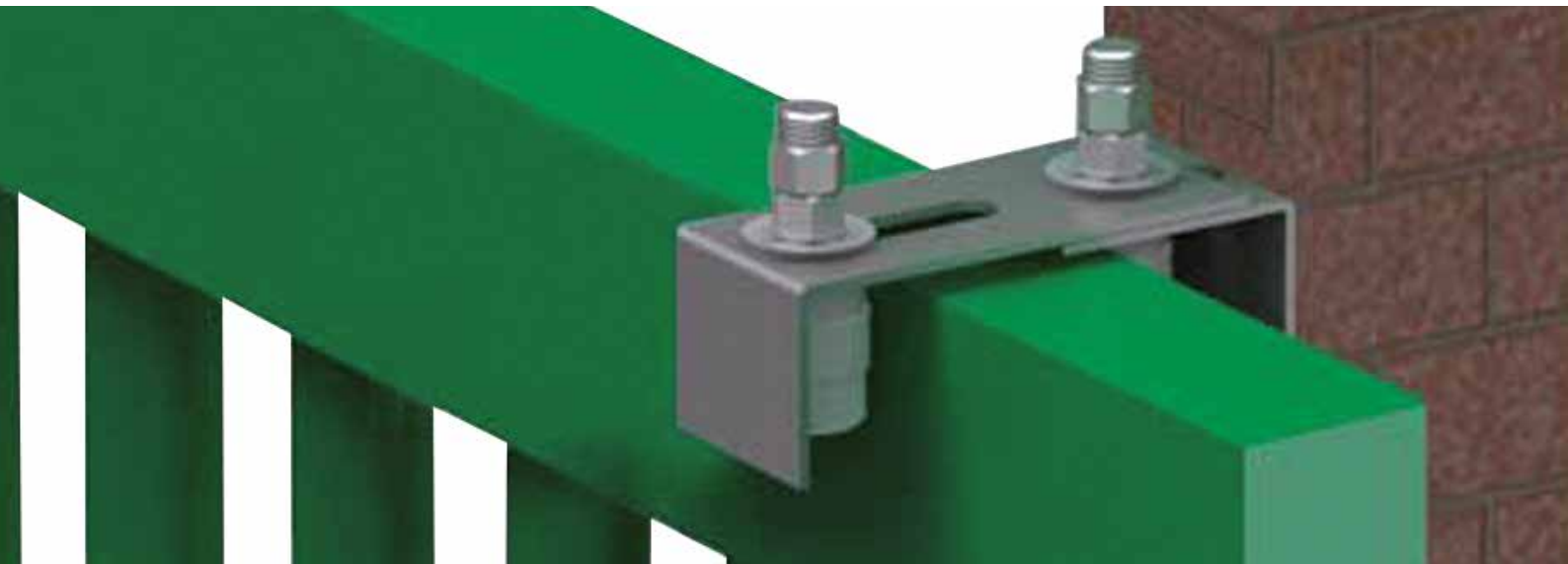

Obratite nam se s povjerenjem

Schachermayer d.o.o.
Vrtni put 5
HR-10000 Zagreb

T. +385 (0)1 2499 900
F. +385 (0)1 2409 041

E. info@schachermayer.hr

Radno vrijeme
ponedjeljak - četvrtak
8:00 - 16:30 sati
petak
8:00 - 14:00 sati

Schachermayer d.o.o.
Škurinjska cesta 1
HR-51000 Rijeka

T. +385 (0)51 210 448
F. +385 (0)51 210 448

E. rijeka@schachermayer.hr

Radno vrijeme
ponedjeljak - petak
8:00 - 16:00 sati
subota
8:00 - 13:00 sati

Schachermayer d.o.o.
Sv. Leopolda Bogdana Mandića 111g
HR-31000 Osijek

T. +385 (0)31 297 864
F. +385 (0)31 297 864

E. osijek@schachermayer.hr

Radno vrijeme
ponedjeljak - petak
8:00 - 16:00 sati
subota
8:00 - 13:00 sati

Schachermayer d.o.o.
Stobrečka ulica 5a
HR-21000 Split

T. +385 (0)21 245 552
F. +385 (0)21 245 552

E. split@schachermayer.hr

Radno vrijeme
ponedjeljak - petak
8:00 - 17:00 sati

Sadržaj

Garniture okova za samonosiva klizna vrata ograde — Stranica 2 – 5

Vodilice, kotačići i spojnice — Stranica 6 – 16

Zasuni i ostalo — Stranica 17 – 24

POJAŠNJENJE TOČKICA UZ BROJ ARTIKLA

- 🟡 = artikli su na skladištu u Linzu: isporuka iz Linza svaki dan
- 🔴 = artikli nisu na skladištu
- 🟢 = artikli su na skladištu u Zagrebu - noviteti
- 🟡🟢 = artikli su na skladištu u Linzu - noviteti: isporuka iz Linza svaki dan
- 🔴🟢 = artikli nisu na skladištu - noviteti
- = bez točke pokraj broja artikla: artikli su na skladištu u Zagrebu

Garnitura okova za samonosiva klizna vrata ograde K2180 s vodilicom

Napomena:
Za maks. otvor vrata 12 metara.

Opseg isporuke:
2 klizna mehanizma
1 naslonski valjak/ublaživač udarca
1 komad za prihvat vrata
2 vodilice 6 m

Primjena:	za samonosiva klizna vrata
Izvedba:	s vodilicom
Nosivost maks.:	1000 kg
Broj kotača:	8 (po kliznom mehanizmu)
Materijal:	čelik pocinčani

Br.art		PJ	JM	Cijena HRK	Cijena EUR	za
102 209 459		1	GT	9.737,00	1.292,32	1 GT

Grupa proizvoda YCI

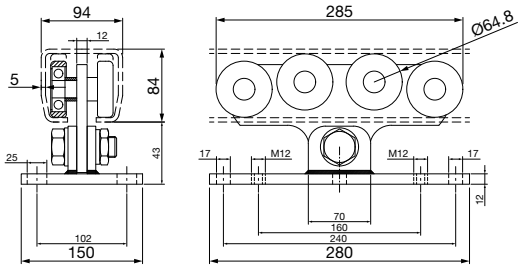

Garnitura okova za samonosivaklizna vrata ograde K2170 s vodilicom

Napomena:
Za maks. otvor vrata 8 metara.

Opseg isporuke:
2 klizna mehanizma
1 naslonski valjak/ublaživač udarca
1 komad za prihvat vrata
1 vodilica 6 m

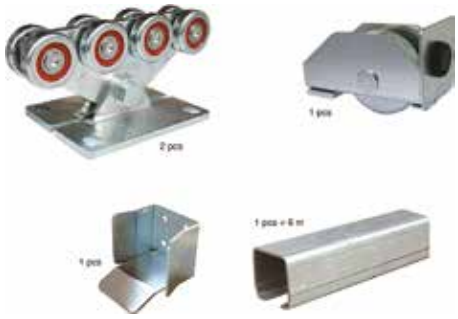

Izvedba:	s vodilicom
Nosivost maks.:	600 kg
Broj kotača:	8 (po kliznom mehanizmu)

Br.art	Materijal	PJ	JM	Cijena HRK	Cijena EUR	za
102 209 458	čelik pocinčani	1	GT	3.272,00	434,27	1 GT

Grupa proizvoda YCI

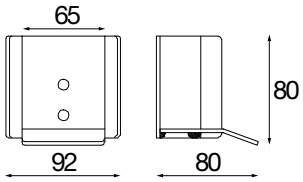

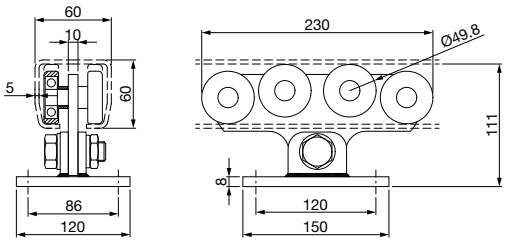

Vodilica za samonosiva klizna vrata ograde

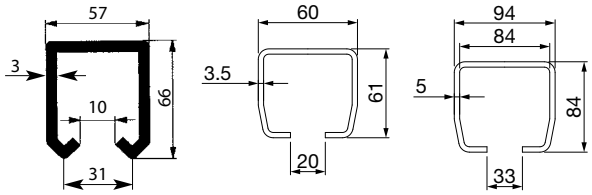

Br.art	Tvornička duljina mm	Širina mm	Visina mm	Debljina materijala mm	Širina proreza mm	Mjera D mm	Materijal	PJ	JM	Cijena HRK	Cijena EUR	za
102 288 999 •	3000	57	66	3	10	31	čelik pocinčani	1	kom	762,00	101,13	1 kom
102 209 132	6000	60	61	3.5	20		čelik pocinčani	1	kom	1.267,00	168,16	1 kom
102 209 134	6000	94	84	5	33		čelik pocinčani	1	kom	2.472,00	328,09	1 kom
102 288 998 •	6000	57	66	3	10	31	čelik pocinčani	1	kom	1.749,00	232,13	1 kom

Grupa proizvoda 200

Garnitura okova za samonosiva klizna vrata ograde K2160

Maksimalna širina vrata ograde 5 metara.

Temelj gradnje: 180 x 80 x 80 cm
Pričvršćivanje kliznih mehanizama prema skici.

Opseg isporuke:
2 klizna mehanizma
1 naslonski valjak/ublaživač udarca
1 komad za prihvat vrata

Izvedba:	bez donje vodilice
Nosivost maks.:	550 kg
Broj kotača:	8 (po kliznom mehanizmu)

Br.art	Materijal	PJ	JM	Cijena HRK	Cijena EUR	za
102 288 997 •	čelik pocinčani	1	GT	1.754,00	232,80	1 GT

Grupa proizvoda 200

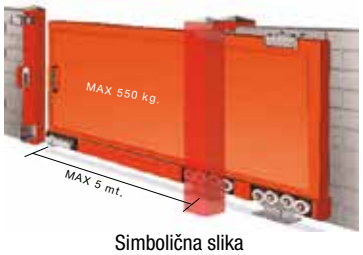

Simbolična slika

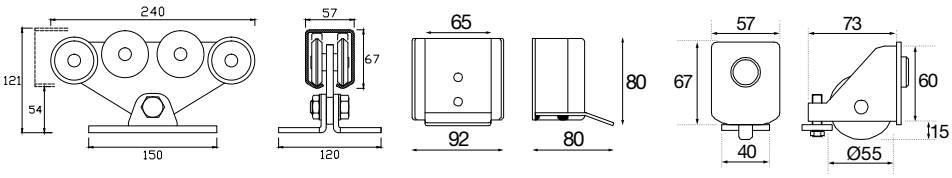

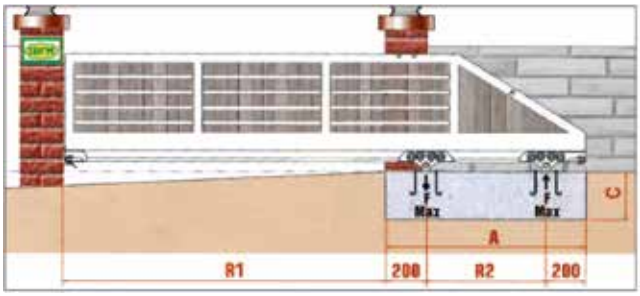

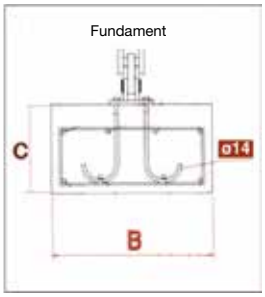

Art.	R1 MAX	R2	Tor (Kg)	Fundament	Fundament AxBxC
2140	mt. 3,5	1/3 R1	Kg. max. 250	Kg. 900	1,80 x 0,8 x 0,8 mt.

Art.	R1 MAX	R2	Tor (kg)	Fundament	Fundament AxBxC
2160	mt. 5	1/3 R1	Kg. max. 550	Kg. 900	1,80 x 0,8 x 0,8 mt.

Garnitura okova za samonosiva klizna vrata ograde K2140

Maksimalna širina vrata ograde 3,5 metra.

Temelj gradnje: 180 x 80 x 80 cm
Pričvršćivanje kliznih mehanizama prema skici.

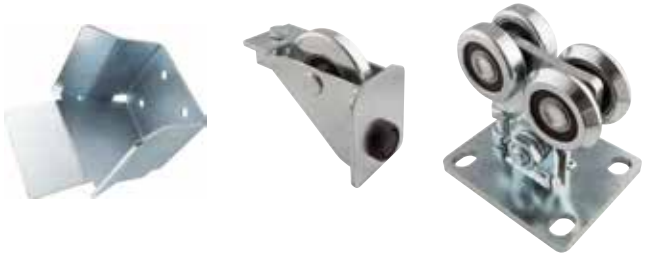

Opseg isporuke:
2 klizna mehanizma
1 naslonski valjak/ublaživač udarca
1 komad za prihvat vrata

Izvedba:	bez donje vodilice
Nosivost maks.:	250 kg
Broj kotača:	4 (po kliznom mehanizmu)

Simbolična slika

Br.art	Materijal	PJ	JM	Cijena HRK	Cijena EUR	za
102 288 996 •	čelik pocinčani	1	GT	1.466,00	194,57	1 GT

Grupa proizvoda 200

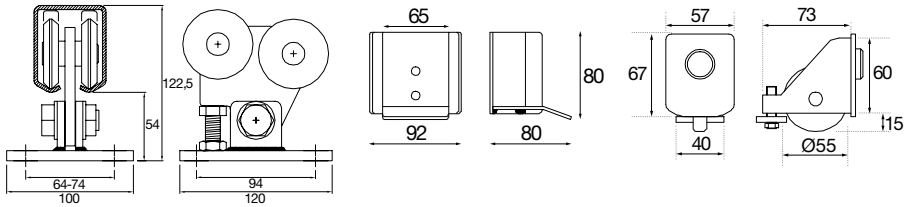

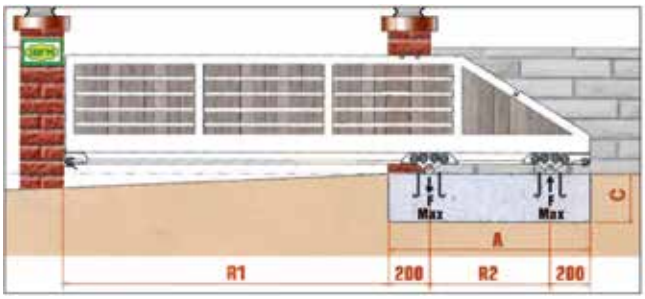

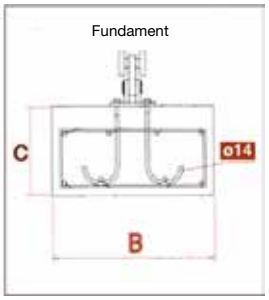

Art.	R1 MAX	R2	Tor (Kg)	Fundament	Fundament AxBxC
2140	mt. 3,5	1/3 R1	Kg. max. 250	Kg. 900	1,80 x 0,8 x 0,8 mt.

Art.	R1 MAX	R2	Tor (kg)	Fundament	Fundament AxBxC
2160	mt. 5	1/3 R1	Kg. max. 550	Kg. 900	1,80 x 0,8 x 0,8 mt.

Garnitura okova za samonosiva klizna vrata ograde K2170

Napomena:
Za maks. otvor vrata 8 metara.

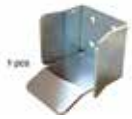

Opseg isporuke:
2 klizna mehanizma
1 naslonski valjak/ublaživač udarca
1 komad za prihvat vrata

Nosivost maks.: 600 kg
Broj kotača: 8 (po kliznom mehanizmu)

Br.art	Materijal	PJ	JM	Cijena HRK	Cijena EUR	za
102 209 131	čelik pocinčani	1	GT	2.005,00	266,11	1 GT

Grupa proizvoda YCI

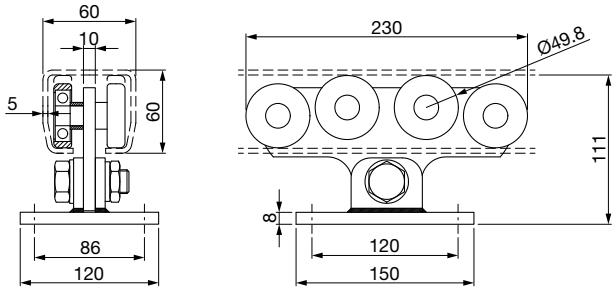

Garnitura okova za samonosiva klizna vrata ograde K2180

Napomena:
Za maks. otvor vrata 12 metara.

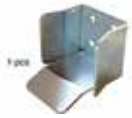

Opseg isporuke:
2 klizna mehanizma
1 naslonski valjak/ublaživač udarca
1 komad za prihvat vrata

Nosivost maks.: 1000 kg
Broj kotača: 8 (po kliznom mehanizmu)

Br.art	Materijal	PJ	JM	Cijena HRK	Cijena EUR	za
102 209 133	čelik pocinčani	1	GT	4.793,00	636,14	1 GT

Grupa proizvoda YCI

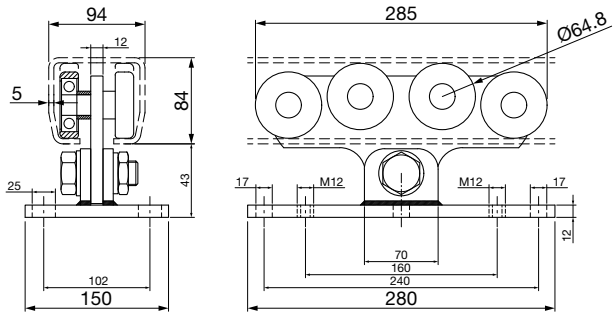

Gornji vodeći kotačić za samonosiva klizna vrata ograde

Vijak: čelik pocinčani

Mjera A: 40 mm
Mjera B: 74 mm

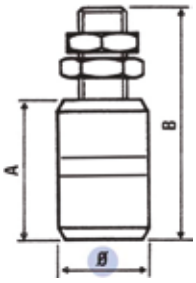

Br.art	ø mm	Materijal	PJ	JM	Cijena HRK	Cijena EUR	za
102 209 154	42	plastika bijela	1	kom	36,55	4,85	1 kom
102 288 995 •	32	plastika bijela	10	kom	27,90	3,70	1 kom

Grupa proizvoda 200

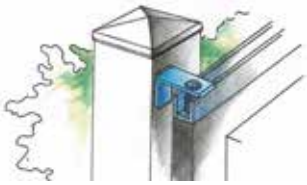

Vodilica za klizna vrata ograde podesiva s 2 kotačića

Dimenzija: U-profil 115 x 170 x 60 mm
Pričvrsne rupe: 35 x 14 mm
Raspon podešavanja: razmak kotačića 30 - 70 mm

Br.art	Izvedba	Materijal	PJ	JM	Cijena HRK	Cijena EUR	za
102 288 993 •	podesivi plastični kotačići ø 40 mm	čelik pocinčani	1	kom	199,50	26,48	1 kom

Grupa proizvoda 200

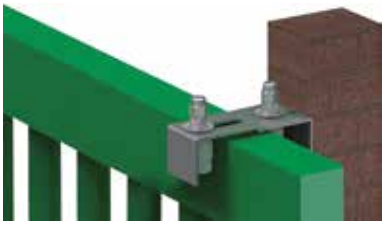

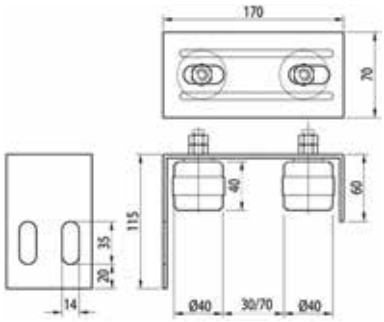

Vodilica za klizna vrata ograde podesiva s 4 kotačića

Mjera A: 55 - 75 mm
Mjera C: 220 mm
Mjera D: 55 mm
Raspon podešavanja: razmak kotačića 20 - 60 mm

Br.art	Izvedba	Materijal	PJ	JM	Cijena HRK	Cijena EUR	za
102 288 992 •	podesiva plastični kotačići ø 42 mm	čelik pocinčani	1	kom	369,00	48,97	1 kom

Grupa proizvoda 200

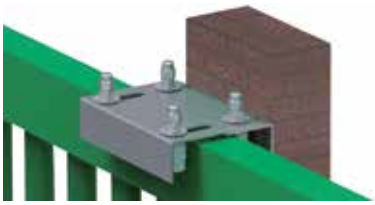

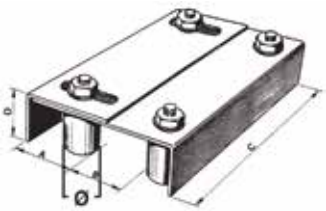

Bočni vodeći kotačić 469/LP za vrata ograde

- uklj. montažna pločica

Izvedba: bočni vodeći kotačić za vrata ograde
Mjera A: 245 mm

Br.art	ø mm	Materijal	PJ	JM	Cijena HRK	Cijena EUR	za
102 288 988 •	41	plastika bijela	2	kom	416,00	55,21	1 kom

Grupa proizvoda 200

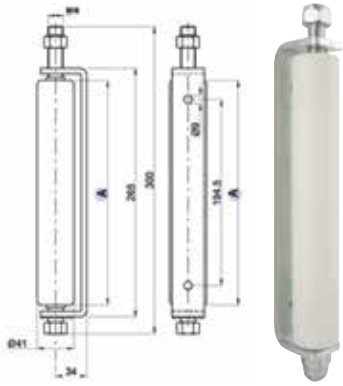

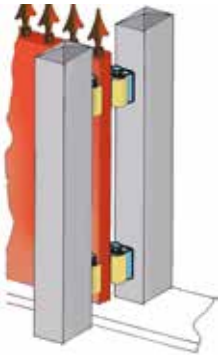

Vodilica za klizna vrata ograde 369

Tvornička duljina: 6000
Visina: 16 mm

Br.art	Tip	Širina mm	Materijal	PJ	JM	Cijena HRK	Cijena EUR	za
102 209 135	369/P	58	čelik pocinčani	1	kom	452,00	59,99	1 kom
102 209 136	369/6	60	čelik pocinčani	1	kom	484,00	64,24	1 kom

Grupa proizvoda YCI

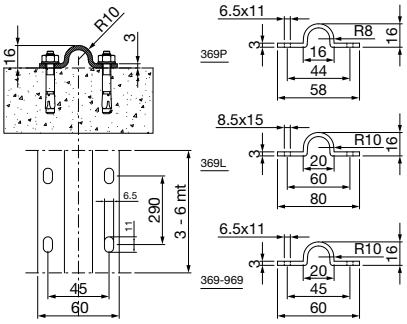

Vodilica za klizna vrata ograde 371/3

Tip: 371/3
Tvornička duljina: 3000
Širina: 62 mm
Visina: 14.5 mm

Br.art	Materijal	PJ	JM	Cijena HRK	Cijena EUR	za
102 288 953 •	čelik pocinčani	1	kom	320,00	42,47	1 kom

Grupa proizvoda 200

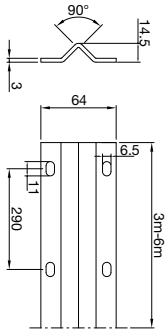

Vodilica za klizna vrata ograde 365

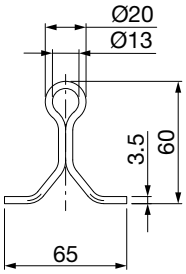

Tip: 365/3
Tvornička duljina: 3000 mm
Širina: 65 mm
Visina: 60 mm

Br.art	Materijal	PJ	JM	Cijena HRK	Cijena EUR	za
102 209 153	čelik pocinčani	1	kom	577,00	76,58	1 kom

Grupa proizvoda YCI

Kotačić za klizna vrata ograde 364

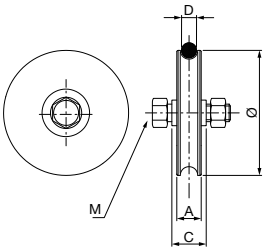

Mjera A: 25 mm
Utor: 20 mm
Materijal: čelik pocinčani

Br.art	Tip	Kotačić ø mm	Nosivost kg	Mjera C mm	Vijak	PJ	JM	Cijena HRK	Cijena EUR	za
102 209 150	364060	60	200	33	M10 x 60	1	kom	68,70	9,12	1 kom
102 209 151	364080	80	300	34	M14 x 60	1	kom	87,90	11,67	1 kom

Grupa proizvoda YCI

Kotačić za klizna vrata ograde 360

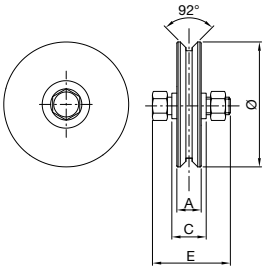

Utor: 90 °
Materijal: čelik pocinčani

Br.art	Tip	Kotačić ø mm	Nosivost kg	Mjera A mm	Mjera C mm	Mjera E mm	PJ	JM	Cijena HRK	Cijena EUR	za
102 288 947 •	360060	60	200	17	24	10 x 45	1	kom	69,60	9,24	1 kom
102 288 948 •	360080	80	300	20	33	14 x 60	1	kom	84,00	11,15	1 kom
102 288 949 •	360100	100	400	20	33	14 x 60	1	kom	106,50	14,13	1 kom

Grupa proizvoda 200

Kotačić za klizna vrata ograde s ležajem 393

Tip: 393080
Kotačić ø: 80 mm
Nosivost: 250 kg
Mjera A: 20 mm
Mjera C: 34 mm
Mjera H: 25 mm
Razmak rupa: 117 mm
Utor: V-utor 92° mm
Materijal: čelik pocinčani

Br.art		PJ	JM	Cijena HRK	Cijena EUR	za
102 209 143		1	kom	76,10	10,10	1 kom

Grupa proizvoda YCI

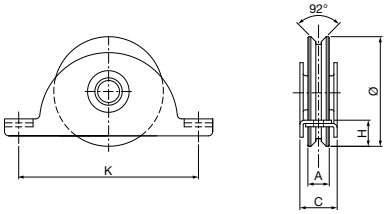

Kotačić za klizna vrata ograde s ležajem 392/LNY

Kotačić od plastike.

Tip: 392080LNY
Kotačić ø: 80 mm
Nosivost: 250 kg
Mjera A: 25 mm
Mjera C: 34 mm
Mjera H: 25 mm
Razmak rupa: 117 mm
Utor: 20 mm
Materijal: čelik pocinčani

Br.art		PJ	JM	Cijena HRK	Cijena EUR	za
102 209 142		1	kom	146,50	19,44	1 kom

Grupa proizvoda YCI

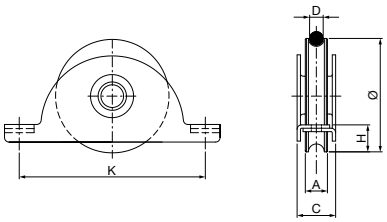

Kotačić za klizna vrata ograde s ležajem 392

Kotačić ø: 80 mm
Nosivost: 250 kg
Mjera C: 34 mm
Mjera H: 25 mm
Razmak rupa: 117 mm
Materijal: čelik pocinčani

Br.art	Tip	Mjera A mm	Utor mm	PJ	JM	Cijena HRK	Cijena EUR	za
102 209 139	392080P	22	16	1	kom	82,40	10,94	1 kom
102 209 138	392080L	25	20	1	kom	114,50	15,20	1 kom

Grupa proizvoda YCI

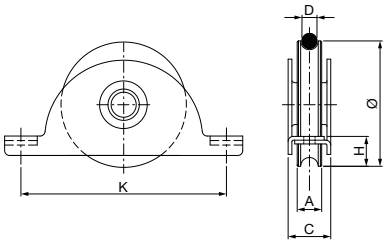

Kotačić za klizna vrata ograde s ležajem 386

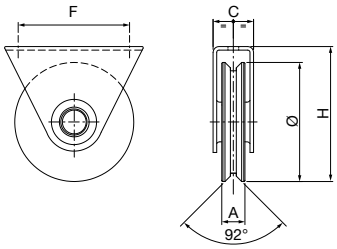

Utor: 90 °
Materijal: čelik pocinčani

Br.art	Tip	Kotačić ø mm	Nosivost kg	Mjera A mm	Mjera C mm	Mjera H mm	Mjera F mm	PJ	JM	Cijena HRK	Cijena EUR	za
102 288 950 •	386060	60	150	17	30	63	63	1	kom	98,40	13,06	1 kom
102 288 951 •	386080	80	300	20	37	97	90	1	kom	116,50	15,46	1 kom
102 288 952 •	386100	100	350	20	37	107	90	1	kom	139,00	18,45	1 kom

Grupa proizvoda 200

Spojnica za zavarivanje podesiva, tip C

M 16

M 20

M 24

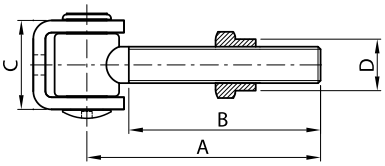

Snaga nosivosti vrijedi pri uporabi dvije spojnice.
Materijal: čelik neobrađeni/pocinčani

Br.art	Nosivost kg	Mjera A mm	Mjera B mm	Mjera C mm	Mjera D mm	Navoj	PJ	JM	Cijena HRK	Cijena EUR	za
102 266 841	120	76	56	38	25	M 16	10	kom	68,70	9,12	1 kom
102 266 843 •	200	70	50	43	25	M 20	10	kom	86,40	11,47	1 kom
102 266 845 •	300	75	52	49	28	M 24	5	kom	110,50	14,67	1 kom

Grupa proizvoda 200 C06

Spojnica za zavarivanje podesiva, tip B

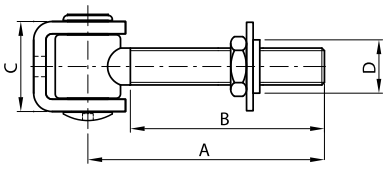

Nosivost se odnosi na primjenu dvije spojnice. Podešavanje u ugrađenom stanju moguće pomoću odvijača.
Navojna čahura ø 30 mm.
Materijal: čelik pocinčani

Br.art	Nosivost kg	Mjera A mm	Mjera B mm	Mjera C mm	Mjera D mm	Navoj	PJ	JM	Cijena HRK	Cijena EUR	za
102 209 172	60	76	56	38	25	M 16	1	kom	56,60	7,51	1 kom
102 209 173	100	76	56	38	30	M 20	1	kom	59,60	7,91	1 kom

Grupa proizvoda YCI

Pričvrsna pločica za spojnicu za zavarivanje

Ploča za uvrtanje za montažu greda, veličina ploče 100 x 100 mm.

Materijal: čelik pocinčani

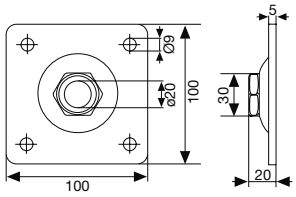

Br.art	Navojni prihvat	Primjena	PJ	JM	Cijena HRK	Cijena EUR	za
102 209 155	M 16	za zavarive spojnice s klinom okvira M 16	1	kom	32,95	4,37	1 kom
102 266 831 •	M 20	za zavarive spojnice s klinom okvira M 20	1	kom	71,10	9,44	1 kom

Grupa proizvoda 200 C06

IBFM donji prihvat s pločicom za vrata ograde

Klin ø: 20 mm
Mjera A: 85 mm
Mjera B: 70 mm
Veličina ploče: 60 x 15
Materijal: čelik pocinčani

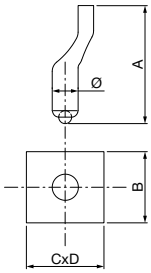

Br.art		PJ	JM	Cijena HRK	Cijena EUR	za
102 209 144		1	kom	39,25	5,21	1 kom

Grupa proizvoda YCI

Spojnica za zavarivanje dvodimenzionalna, podesiva

Nosivost vrijedi pri uporabi dvije spojnice.

Materijal: čelik neobrađeni/pocinčani

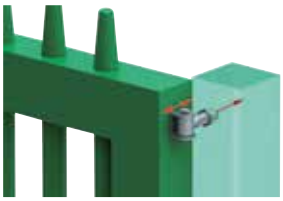

Br.art	Nosivost kg	Navoj	Mjera A mm	Mjera B mm	Mjera C mm	Mjera D mm	PJ	JM	Cijena HRK	Cijena EUR	za
102 266 847 •	200	M 20	72	52	41	30	10	kom	102,50	13,60	1 kom

Grupa proizvoda 200 C06

Zavariva spojnica podesiva, tip A

- moguće podešavanje u ugrađenom stanju
- za zavarivanje
- podloška 30 x 45 mm

Materijal: čelik pocinčani

Br.art	Nosivost kg	PJ	JM	Cijena HRK	Cijena EUR	za
102 266 832 •	65	10	kom	118,50	15,73	1 kom

Grupa proizvoda 200 C06

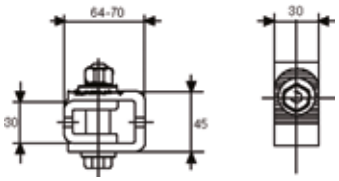

Spojnica za zavarivanje s trnom

Od vučenog čeličnog profila s međuprstenom od mesinga odn. nehrđajućeg čelika.
Prednost: ne skuplja se prilikom zavarivanja, velika preciznost.

Br.art	Spojnica ø mm	Trn spojnice ø mm	Visina spojnice mm	Materijal	PJ	JM	Cijena HRK	Cijena EUR	za
102 266 850 •	10	6	60	nehrđajući čelik	24	kom	46,10	6,12	1 kom
102 266 852 •	12	7	80	nehrđajući čelik	24	kom	64,30	8,53	1 kom
102 266 853 •	14	8	100	nehrđajući čelik	24	kom	84,90	11,27	1 kom
102 266 854 •	16	9	120	nehrđajući čelik	24	kom	116,00	15,40	1 kom
102 266 851 •	18	10	160	nehrđajući čelik	12	kom	138,00	18,32	1 kom
102 266 856 •	20	14	180	nehrđajući čelik	1	kom	830,00	110,16	1 kom
102 201 563 •	10	6	40	čelik neobrađeni	24	kom	8,86	1,18	1 kom
102 201 560 •	10	6	60	čelik neobrađeni	24	kom	9,30	1,23	1 kom
102 201 562 •	12	7	80	čelik neobrađeni	24	kom	13,30	1,77	1 kom
102 266 834 •	14	8	100	čelik neobrađeni	24	kom	17,30	2,30	1 kom
102 266 836 •	16	9	120	čelik neobrađeni	24	kom	23,25	3,09	1 kom
102 266 838 •	16	9	140	čelik neobrađeni	24	kom	22,15	2,94	1 kom
102 266 840 •	20	12	160	čelik neobrađeni	12	kom	43,85	5,82	1 kom
102 266 842 •	22	14	180	čelik neobrađeni	12	kom	64,30	8,53	1 kom
102 266 844 •	22	14	200	čelik neobrađeni	12	kom	65,60	8,71	1 kom

Grupa proizvoda 200 C06

Opružna spojnica, samozatvarajuća

Visina spojnice: 165 mm
Kotačić ø: 18 mm
Vanjski ø: 22 mm

Br.art	Materijal	PJ	JM	Cijena HRK	Cijena EUR	za
102 266 800 •	čelik neobrađeni	12	kom	171,00	22,70	1 kom

Grupa proizvoda 200 C06

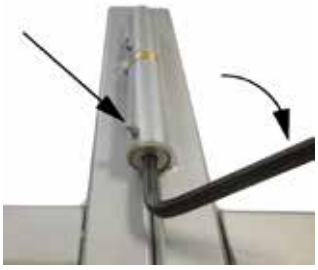

Podešavanje opružne sile

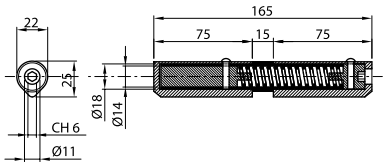

Spojnica za zavarivanje podesiva po visini

Od izvučenih punih čeličnih profila.
Prednostl: kod zavarivanja nema skupljanja, velika točnost

Materijal: čelik neobrađeni

Br.art	Spojnica ø mm	Trn spojnice ø mm	Visina spojnice mm	PJ	JM	Cijena HRK	Cijena EUR	za
102 266 849 •	22	14	150	12	kom	114,00	15,13	1 kom

Grupa proizvoda 200 C06

Spojnica s nastavkom za podmazivanje 414/G

Od vučenog čeličnog profila s čeličnim međuprstenom.
Prednost: ne skuplja se prilikom zavarivanja, velika preciznost.

Materijal: čelik neobrađeni

Br.art	Spojnica ø mm	Trn spojnice ø mm	Visina spojnice mm	PJ	JM	Cijena HRK	Cijena EUR	za
102 266 998 •	32	18	200	6	kom	116,50	15,46	1 kom

Grupa proizvoda 200 C06

Spojnica za zavarivanje na metalna vrata 2-dijel. V-prihvat 486A

Snaga nosivosti vrijedi pri uporabi dvije spojnice.

Izvedba: odvojeni trn, prsten od mesinga
Trn spojnice ø: 16 mm
Kotačić ø: 23 mm
Visina pločice: 41 mm

Br.art	Nosivost kg	Visina spojnice mm	Materijal	PJ	JM	Cijena HRK	Cijena EUR	za
102 266 857 •	100	90	čelik neobrađeni	10	kom	35,90	4,76	1 kom
102 266 858 •	100	90	nehrđajući čelik	10	kom	171,50	22,76	1 kom

Grupa proizvoda 200 C06

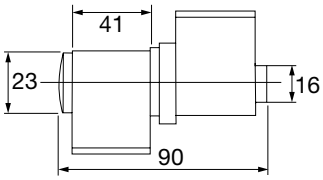

Spojnica za zavarivanje 2-dij. V-preklop 404A

Snaga nosivosti vrijedi pri uporabi dvije spojnice.

Izvedba:	trn pojedinačno, s kugličnim ležajevima
Trn spojnice ø:	20 mm
Kotačić ø:	28 mm
Visina pločice:	40 mm
Materijal:	čelik neobrađeni

Br.art	Nosivost kg	Visina spojnice mm	PJ	JM	Cijena HRK	Cijena EUR	za
102 266 994 •	160	90	8	kom	60,70	8,06	1 kom

Grupa proizvoda 200 C06

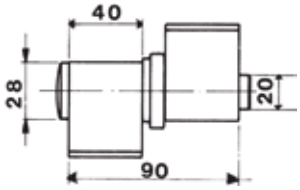

Spojnica za zavarivanje na metalna vrata 2-dijel. I-prihvat 486C

Snaga nosivosti vrijedi pri uporabi dvije spojnice.

Izvedba:	odvojeni trn, prsten od mesinga
Trn spojnice ø:	16 mm
Kotačić ø:	23 mm
Visina pločice:	41 mm
Materijal:	čelik neobrađeni

Br.art	Nosivost kg	Visina spojnice mm	PJ	JM	Cijena HRK	Cijena EUR	za
102 266 859 •	100	90	10	kom	35,90	4,76	1 kom

Grupa proizvoda 200 C06

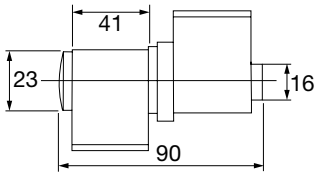

Spojnica za zavarivanje 2-dij. I-preklop 404C

Snaga nosivosti vrijedi pri uporabi dvije spojnice.

Izvedba: trn pojedinačno, s kugličnim ležajevima
Trn spojnice ø: 20 mm
Kotačić ø: 28 mm
Visina pločice: 40 mm
Materijal: čelik neobrađeni

Br.art	Nosivost kg	Visina spojnice mm	PJ	JM	Cijena HRK	Cijena EUR	za
102 266 995 •	160	90	12	kom	60,70	8,06	1 kom

Grupa proizvoda 200 C06

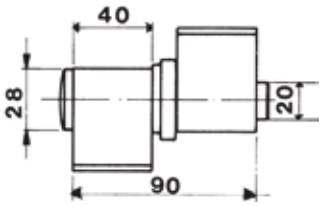

Spojnica za zavarivanje na metalna vrata 3-dijel. V-prihvat 405A

Snaga nosivosti vrijedi pri uporabi dvije spojnice.

Izvedba: odvojeni trn, prsten od mesinga
Trn spojnice ø: 20 mm
Kotačić ø: 28 mm
Visina pločice: 40 mm
Visina srednje pločice: 85 mm
Materijal: čelik neobrađeni

Br.art	Nosivost kg	Visina spojnice mm	PJ	JM	Cijena HRK	Cijena EUR	za
102 266 860 •	240	180	4	kom	97,00	12,87	1 kom

Grupa proizvoda 200 C06

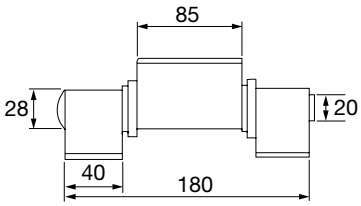

Spojnica za zavarivanje na metalna vrata 3-dijel. I-prihvat 405C

Snaga nosivosti vrijedi pri uporabi dvije spojnice.

Izvedba: odvojeni trn, prsten od mesinga
Trn spojnice ø: 20 mm
Kotačić ø: 28 mm
Visina pločice: 40 mm
Visina srednje pločice: 85 mm
Materijal: čelik neobrađeni

Br.art	Nosivost kg	Visina spojnice mm	PJ	JM	Cijena HRK	Cijena EUR	za
102 266 861 •	240	180	6	kom	97,00	12,87	1 kom

Grupa proizvoda 200 C06

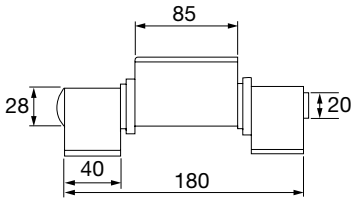

Spojnica za zavarivanje 3-dij. I-preklop 902

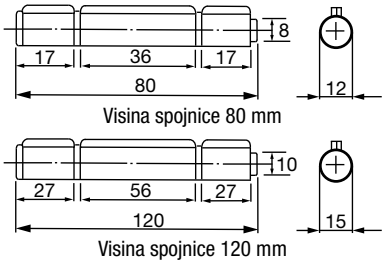

Snaga nosivosti vrijedi pri uporabi dvije spojnice.

Izvedba: odvojeni trn, prsten od mesinga
Materijal: nehrđajući čelik

Br.art	Nosivost kg	Visina spojnice mm	Trn spojnice ø mm	Kotačić ø mm	Visina pločice mm	Visina sred-nje pločice mm	PJ	JM	Cijena HRK	Cijena EUR	za
102 266 862 •	140	80	8	12	17	36	24	kom	67,80	9,00	1 kom
102 266 863 •	200	120	10	15	27	56	24	kom	120,50	15,99	1 kom

Grupa proizvoda 200 C06

Spojnica za zavarivanje 4-dij. V-preklop 408A

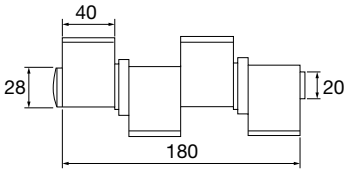

Snaga nosivosti vrijedi pri uporabi dvije spojnice.

Izvedba: trn pojedinačno, s kugličnim ležajevima
Trn spojnice ø: 20 mm
Kotačić ø: 28 mm
Visina pločice: 40 mm
Materijal: čelik neobrađeni

Br.art	Nosivost kg	Visina spojnice mm	PJ	JM	Cijena HRK	Cijena EUR	za
102 266 996 •	260	180	4	kom	153,00	20,31	1 kom

Grupa proizvoda 200 C06

Spojnica za zavarivanje 4-dij. I-preklop 408C

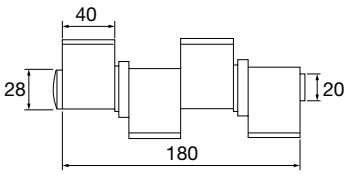

Snaga nosivosti vrijedi pri uporabi dvije spojnice.

Izvedba: trn pojedinačno, s kugličnim ležajevima
Trn spojnice ø: 20 mm
Kotačić ø: 28 mm
Visina pločice: 40 mm
Materijal: čelik neobrađeni

Br.art	Nosivost kg	Visina spojnice mm	PJ	JM	Cijena HRK	Cijena EUR	za
102 266 997 •	260	180	4	kom	153,00	20,31	1 kom

Grupa proizvoda 200 C06

Horizontalni zasun savijeni - mogućnost zaključavanja

Za vješanje lokota.

Opseg isporuke:
s omčom

Materijal: čelik pocinčani

Br.art	Duljina ploče mm	Širina ploče mm	Mjere za-suna mm	Debl-jina za-suna mm	PJ	JM	Cijena HRK	Cijena EUR	za
102 268 022 •	120	45	16 x 5	9	10	kom	60,10	7,98	1 kom
102 268 023 •	140	55	20 x 5	11	10	kom	71,10	9,44	1 kom
102 268 025 •	180	55	26 x 5	11	5	kom	97,90	12,99	1 kom

Grupa proizvoda 200

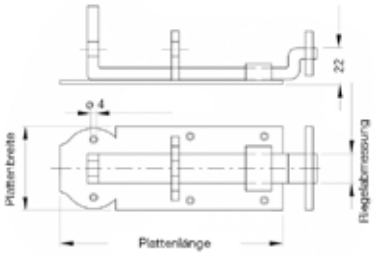

Prihvatnik za zakrivljeni horizontalni zasun

Materijal: čelik pocinčani

Br.art	Primjena	Izvedba	PJ	JM	Cijena HRK	Cijena EUR	za
102 268 017 •	140/180 mm	29 x 7 mm	1	kom	2,66	0,35	1 kom

Grupa proizvoda 200

Horizontalni zasun ravni - mogućnost zaključavanja

Za zaključavanje lokotom.

Opseg isporuke:
s omčom

Materijal: čelik pocinčani

Br.art	Duljina ploče mm	Širina ploče mm	Hod mm	Mjere zasuna mm	Debljina zasuna mm	PJ	JM	Cijena HRK	Cijena EUR	za
102 268 001 •	100	45	18	16 x 4	9	10	kom	44,55	5,91	1 kom
102 268 029 •	120	45	30	16 x 6	9	10	kom	47,20	6,26	1 kom
102 268 003 •	140	55	33	20 x 5	11	10	kom	54,30	7,21	1 kom
102 268 028 •	160	55	50	20 x 5	11	10	kom	66,00	8,76	1 kom
102 268 005 •	180	55	50	21 x 5	11	10	kom	78,40	10,41	1 kom

Grupa proizvoda 200

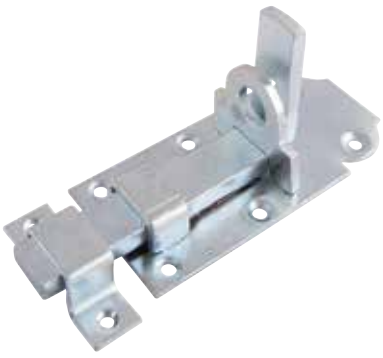

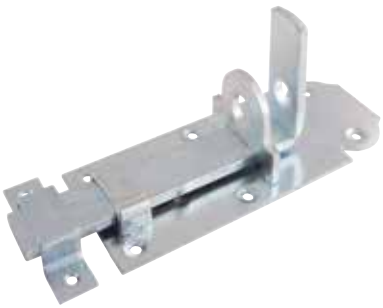

Upadnica zasuna ravna

Debljina zasuna: 11 mm
Materijal: čelik pocinčani

Br.art	Primjena	Visina mm	PJ	JM	Cijena HRK	Cijena EUR	za
102 268 037 •	140/160/180 mm	24	500	kom	2,66	0,35	1 kom

Grupa proizvoda 200

Horizontalni zasun ravni s omčom, može se zaključati

Za zaključavanje lokotom.

Materijal: čelik pocinčani/sivo lakirano

Br.art	Duljina ploče mm	Širina ploče mm	Mjere zasuna mm	PJ	JM	Cijena HRK	Cijena EUR	za
102 268 056 •	180	60	145 x 13	1	kom	56,10	7,45	1 kom
102 268 057 •	220	60	195 x 13	1	kom	68,20	9,05	1 kom

Grupa proizvoda 200

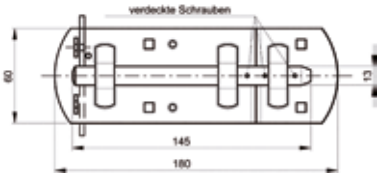

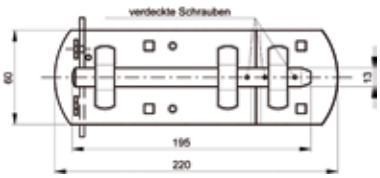

Zasun Standard

Opseg isporuke:
sa zaporom

Materijal: čelik pocinčani

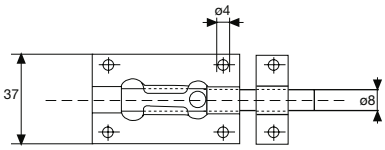

Br.art	Duljina ploče mm	Ukupna duljina mm	Širina ploče mm	Mjere zasuna mm	PJ	JM	Cijena HRK	Cijena EUR	za
102 268 008 •	45	60	37	ø 8	24	kom	7,31	0,97	1 kom
102 268 009 •	55	80	37	ø 8	24	kom	8,19	1,09	1 kom
102 268 010 •	70	100	37	ø 8	24	kom	9,08	1,21	1 kom
102 268 011 •	85	120	37	ø 8	24	kom	10,45	1,39	1 kom
102 268 012 •	100	140	37	ø 8	24	kom	11,30	1,50	1 kom

Grupa proizvoda 200

Zasun s mogućnošću zaključavanja

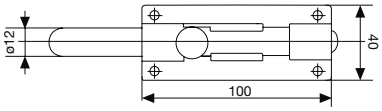

Za vješanje lokota promjera do 6 mm.
Ukupna duljina = duljina s izvučenim zasunom

Opseg isporuke:
sa zapornom omčom

Br.art	Duljina ploče mm	Ukupna duljina mm	Širina ploče mm	Mjere zasu-na mm	Materijal	PJ	JM	Cijena HRK	Cijena EUR	za
102 268 048 •	100	150	40	ø 12	nehrđajući čelik	10	kom	158,00	20,97	1 kom
102 268 052 •	100	150	40	ø 12	čelik pocinčani	1	kom	41,00	5,44	1 kom
102 268 053 •	100	200	40	ø 12	čelik pocinčani	1	kom	44,55	5,91	1 kom

Grupa proizvoda 200

Zasun s oprugom

Zasun se nakon povlačenja automatski vraća u prvotni zaključavajući položaj. Ukoliko to nije poželjno postoji mogućnost zakretanja za 90 stupnjeva kako bi zasun ostao u oktklučanom/povučenom položaju.
Koristi se npr. za proizvodnju vozila, vrtne kućice, za zaključavanje drvenih ladica itd..

Ukupna duljina:	137 mm
Duljina ploče:	75 mm
Širina ploče:	40 mm
Debljina ploče:	5 mm
Pričvrsne rupe:	4 x 7 mm

Br.art	Materijal	PJ	JM	Cijena HRK	Cijena EUR	za
102 268 070 •	čelik pocinčani	1	kom	49,85	6,62	1 kom

Grupa proizvoda 200

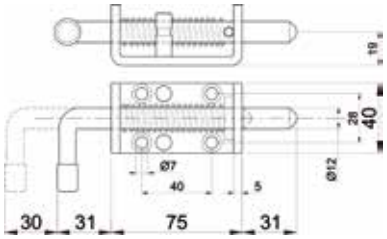

Podni zasun

Duljina: 300 mm
Zasun ø: 16 mm
Veličina ploče: 140 x 25 mm

Br.art	Materijal	PJ	JM	Cijena HRK	Cijena EUR	za
102 268 051 •	nehrđajući čelik	10	kom	394,00	52,29	1 kom
102 268 050 •	čelik pocinčani	10	kom	97,70	12,97	1 kom

Grupa proizvoda 200

nehrđajući čelik | čelik pocinčani

Podni zasun

Zasun ø: 16 mm
Veličina ploče: 45 x 35 x 4 mm
Izvedba: za vrata ograde, sa sigurnosnim klinovima
Smjer: univerzalno

Br.art	Duljina mm	Materijal	PJ	JM	Cijena HRK	Cijena EUR	za
102 268 055 •	300	čelik pocinčani	10	kom	114,50	15,20	1 kom

Grupa proizvoda 200

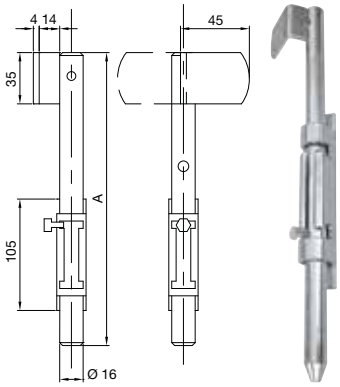

Podna čahura s kugličnim zatvaračem 28

Izvedba: s kugličnim završetkom
Visina: 28 mm
Materijal: mesing neobrađeni

Br.art	Primjena	ø mm	Pokrivanje ø mm	PJ	JM	Cijena HRK	Cijena EUR	za
102 269 331 •	okrugla šipka ø 10 mm	14	20	100	kom	17,50	2,32	1 kom
102 269 333 •	okrugla šipka ø 12 mm	16	22	100	kom	19,30	2,56	1 kom

Grupa proizvoda 200

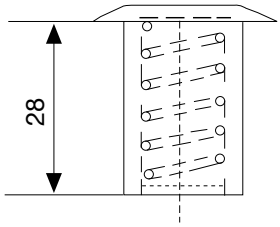

Podna čahura bez zatvarača 23

Izvedba: bez zatvarača
Visina: 23 mm
Materijal: mesing neobrađeni

Br.art	Primjena	ø mm	Pokrivanje ø mm	PJ	JM	Cijena HRK	Cijena EUR	za
102 269 334 •	okrugla šipka 10 mm	12	18	200	kom	9,96	1,32	1 kom
102 269 332 •	okrugla šipka 12 mm	14	20	100	kom	10,20	1,35	1 kom

Grupa proizvoda 200

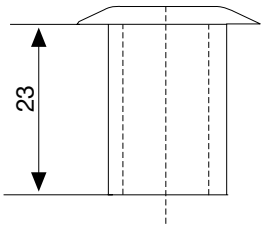

Prihvatnik za klizna vrata ograde 467FN

Izvedba: podesivi plastični kotačići ø 40 mm
Dimenzija: U profil 124 x 150 x 90 mm
Raspon podešavanja: razmak kotačića 80 - 150 mm
Materijal: čelik pocinčani

Br.art		PJ	JM	Cijena HRK	Cijena EUR	za
102 209 149		1	kom	411,00	54,55	1 kom

Grupa proizvoda YCI

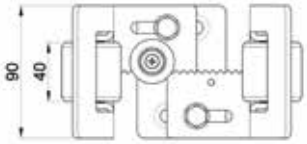

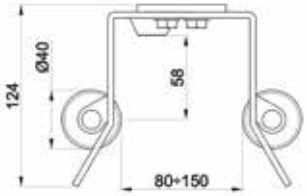

Držač vrata sa steznim mehanizmom

- razmak od zida 35 mm
- postolje 13 x 60 mm
- prihvatna pločica 11 x 37 mm

Br.art	Materijal	PJ	JM	Cijena HRK	Cijena EUR	za
102 283 256 •	zamak kromirani	50	kom	25,50	3,38	1 kom
102 283 257 •	zamak mesingani	50	kom	25,50	3,38	1 kom

Grupa proizvoda 200

Zaustavljač vrata ograde

Izvedba: opružni, s gumenom kapicom
Dimenzija: 150 x 92 mm

Br.art	ø mm	Materijal	PJ	JM	Cijena HRK	Cijena EUR	za
102 288 987 •	38	čelik pocinčani	5	kom	440,00	58,40	1 kom

Grupa proizvoda 200

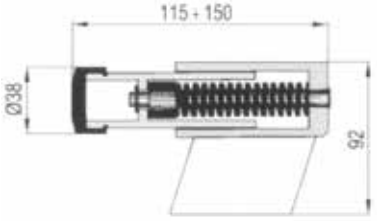

Podni i zidni odbojnik - oblik kugle

- nevidljiva montaža za ugodnu optiku
- min. dubina rupe 50 mm; promjer ø 8 mm
- uklj. tiple i vijke

Ugradnja: zidna i podna
Visina: 31 mm
ø: 35 mm

Br.art	Materijal	Površinska obrada	PJ	JM	Cijena HRK	Cijena EUR	za
102 268 135 •	plastika	crno	20	kom	14,65	1,94	1 kom
102 268 136 •	plastika	bijelo	20	kom	14,65	1,94	1 kom
102 268 137 •	plastika	sivo	20	kom	14,65	1,94	1 kom
102 268 138 •	plastika	smeđe	20	kom	14,65	1,94	1 kom
102 268 139 •	plastika	bež	20	kom	14,65	1,94	1 kom

Grupa proizvoda 200

IBFM brava za klizna vrata 447 s kljunastim jezičkom i zasunom

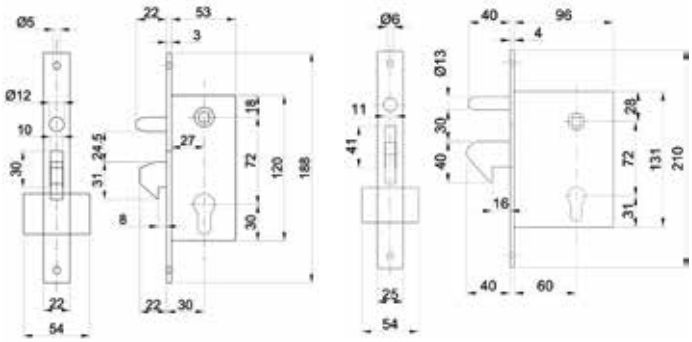

Površina brave: čelik pocinčani
Trn: 8 mm
Čeona ploča izvedba: kvadratna
Čeona ploča materijal: čelik

Br.art	Visina brave mm	Debljina brave mm	Čeona ploča (D x Š) mm	Način zatva-ranja	Udal-jenost mm	Ključna mjera mm	Širina brave mm	PJ	JM	Cijena HRK	Cijena EUR	za
102 209 146	120	22	188 x 22 x 3	cilindar	72	30	53	1	kom	130,50	17,32	1 kom
102 209 147	131	25	210 x 25 x 4	cilindar	72	60	96	1	kom	139,50	18,51	1 kom

Grupa proizvoda YCI

IBFM prihvatnik brave za klizna vrata 447

Dimenzija: 160 x 25 x 4 mm
Materijal: čelik pocinčani

Br.art		PJ	JM	Cijena HRK	Cijena EUR	za
102 209 148		1	kom	9,22	1,22	1 kom

Grupa proizvoda YCI

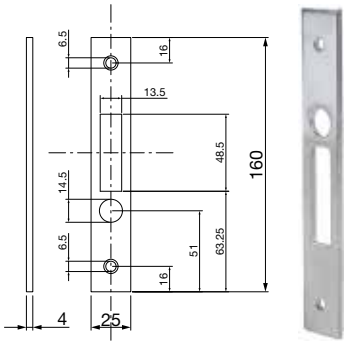

Par par kvaka L-oblik 435 za samonosiva klizna vrata

Odgovara za: samonosiva vrata
Mjera A: 35+50 mm
Mjera B: 70 mm
Materijal: plastika crna

Br.art		PJ	JM	Cijena HRK	Cijena EUR	za
102 209 145		1	PAR	24,35	3,23	1 PAR

Grupa proizvoda YCI

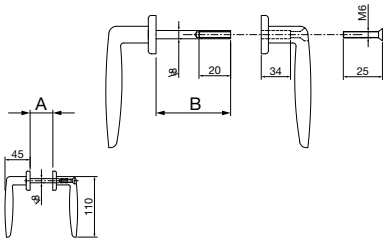

OPĆI UVJETI POSLOVANJA
Schachermayer d.o.o. Zagreb
OIB: 96769806716, svibanj 2018.

Adresa: Schachermayer d.o.o.
Vrtni put 5, 10 000 Zagreb
Telefon: +385 (0)1 2499 900
Email: info@schachermayer.hr

Članak 1. OPĆE ODREDBE
1.1 Opći uvjeti poslovanja Društva s ograničenom odgovornošću Schachermayer d.o.o. Zagreb (u daljem tekstu Prodavatelj) sadrže standardne uvjete poslovanja s fizičkim i pravnim osobama (u daljem tekstu Kupci) i odnose se na postupak komunikacije, na uvjete za obavljanje svih poslovnih transakcija i druga pitanja od interesa za poslovanje između Prodavatelja i Kupca, u namjeri da se osigura primjena dobrih poslovnih običaja i prakse i fer odnos prema Kupcu.
1.2 Smatra se da Kupac prihvaća Opće uvjete poslovanja u trenutku zaključivanja ugovora, odnosno zaključivanjem kupovine.
1.3 Ukoliko se pojedni uvjeti u Ugovoru o uvjetima i načinu prodaje zaključenog s Kupcem razlikuju od Općih uvjeta poslovanja, važeći je Ugovor o uvjetima i načinu prodaje.
1.4 Ako je Prodavatelj s Kupcem u duljem poslovnom odnosu, ovi uvjeti se primjenjuju, čak i ako njihovo važenje nije posebno istaknuto.
1.5 Opći uvjeti poslovanja vrijede za sve dodatne poslove neophodne Prodavatelju za ispunjavanje obveze prema Kupcu.
1.6 Opći uvjeti poslovanja vrijede za sve naloge, čak i one koji nisu posebno dogovoreni u pismenoj formi.

Članak 2. SKLAPANJE POSLOVNOG ODNOSA
2.1 Ponude Prodavatelja, čak i one na zahtjev Kupca, nisu obvezujuće za Kupca u pogledu u njima utvrđene cijene, rokova i načina isporuke. Dostavljene tehničke informacije o proizvodima ili rješenja predložena od strane Prodavatelja i uzorci, također su neobvezujući i informativnog karaktera.
2.2 Po isteku roka naznačenog na ponudi, ista za Prodavatelja nije obvezujuća.
2.3 Poslovni odnos se smatra sklopljenim u trenutku pismene potvrde ponude odnosno narudžbe Kupca (fax, mail, narudžbenica, web shop).
2.4 U slučaju da potvrđena ponuda od strane Kupca odstupa od njegove narudžbe, vrijedi potvrđena ponuda.

Članak 3. PRODAJA ROBE
3.1 Kupcima fizičkim osobama prodaja robe se vrši u poslovnicma Prodavatelja u trenutku plaćanja.
3.2 U uvjetima "prodaje pouzećem" prodaja robe se vrši prilikom preuzimanja, odnosno uručenja.
3.3 Kada je Kupac pravna osoba prodaja robe se vrši na način predviđen ugovorom stranaka ukoliko isti postoji. U suprotnom se primjenjuju uvjeti iz Općih uvjeti poslovanja.
3.4 Prodavatelj je izvršio obavezu prodaje robe Kupcu kada mu robu uruči ili preda ispravu kojom se roba može preuzeti.
3.5 Za kupljenu robu Prodavatelj će Kupcu izdati otpremnicu. Kupac je dužan na otpremnici potvrditi primitak robe.
Pravilna i potpuna potvrda primitka robe od strane kupca sadrži: čitko ime i prezime osobe koja preuzima robu,potpis osobe koja preuzima robu.

Članak 4. PREUZIMANJE ILI ISPORUKA ROBE I REKLAMACIJE
4.1 Roba za preuzimanje, za koju je Kupac obaviješten da je spremna za otpremu, mora se preuzeti u roku od 14 dana, ukoliko to nije drugačije dogovoreno. U suprotnom Prodavatelj ima pravo otpremiti robu na trošak i rizik kupca.
4.2 Kupac je dužan u trenutku predaje odnosno preuzimanja pregledati robu. Preuzimanjem robe Kupac potvrđuje da je roba bez materijalnih nedostataka.
4.3 Ako je roba isporučena na adresu Kupca, kupac je dužan prebrojati broj paketa, koleta, paleta i buntova i uporediti sa stanjem na prijevoznici. U slučaju neslaganja ili u slučaju vidljivih vanjskih oštećenja isporučene pošiljke, Kupac je dužan popuniti Zapisnik o oštećenju/manjku robe koji se nalazi kod isporučitelja, potpisati ga, dati isporučitelju na potpis te dostaviti Prodavatelju.
4.4 Kupac je dužan isporučenu robu na uobičajeni način pregledati ili je dati na pregled, čim je to prema redovnom tijeku stvari moguće, i o vidljivim nedostacima obavijestiti Prodavatelja najkasnije u roku od 8 dana od dana preuzimanja, inače gubi pravo koje mu po toj osnovi pripada.
4.5 Prodavatelj će kvalitativne i kvantitativne reklamacije na isporučenu robu prihvatiti isključivo u pismenom obliku u roku od 8 radnih dana od dana preuzimanja robe. Kupac je dužan u reklamacijskom zapisniku navesti točan broj i datum otpremnice ili računa, kako bi se zadovoljili reklamacijski uvjeti.
4.6 Nakon isteka reklamacijskog roka od 8 radnih dana, reklamacije se neće uvažiti.
4.7 U slučaju nedostataka na proizvodu, Prodavatelj se obvezuje na zahtjev i po izboru Kupca:
- zamijeniti proizvod s nedostatkom drugim istovjetnim novim ispravnim proizvodom, ili
- ukloniti nedostatak na proizvodu o svom trošku.

Članak 5. PODIJELJENE ISPORUKE
5.1. Prodavatelju su dopuštene podijeljene odnosno djelomične isporuke, ukoliko to nije drugačije dogovorno s Kupcem.
5.2. Otkazivanje ugovora ili bilo koji drugi način raskida poslovnog odnosa ne utječe na isporuku preostalih dijelova isporuke, osim ako se u raskidu ugovora to nije izričito naznačilo.

Članak 6. ROKOVI ISPORUKE
6.1 Prodavatelj se obvezuje isporučiti naručenu robu: u roku od 2 dana od dana narudžbe, ako se roba nalazi na skladištu u Zagrebu,
- u roku od 3 dana od dana narudžbe, ako se roba nalazi na skladištu u Linzu (Austrija)
- u slučaju da se naručeni artikli ne nalaze ni na jednom skladištu tvrtke Schachermayer ili da naručeni artikli prelaze količinu koja se nalazi na skladištu, vrijede rokovi isporuke od proizvođača.

6.2 Rok isporuke počinje teći od dana prijema pismene potvrde ponude ili narudžbe od strane Kupca.

Članak 7. VIŠA SILA
Termin „Viša sila“, za potrebe ovih Općih uvjeta poslovanja, označava vanjske i izvanredne okolnosti koje nisu postojale u trenutku sklapanja posla, koje se nisu mogle predvidjeti te su nastale bez htijenja i utjecaja Prodavatelja, a njihovo nastajanje, tijek i posljedice nisu mogli biti spriječeni mjerama, sredstvima ili radnjama koje su se u predmetnom međuodnosu okolnosti i nastaloj stvarnoj situaciji mogli opravdano zahtijevati i razumno očekivati od Prodavatelja. Pod pojmom Više sile ili okolnosti za koju nije opravdano i razumno očekivati da se nalazi pod kontrolom ili utjecajem Prodavatelja podrazumijevaju se prirodne nepogode (uključujući i požar, potres, olujno nevrijeme ili poplavu), državni akt ili akt nekog drugog nadležnog tijela, obustava rada, eksplozija, nesreća, pad električne mreže, značajni politički i socijalni nemiri, značajne političke ili ekonomske okolnosti poput pobune, terorističkog čina ili objavljenog i neobjavljenog rata.

Članak 8. ODGOVORNOST I ISKLJUČENJE ODGOVORNOSTI PRODAVATELJA
8.1 Za proizvode koje isporuči Prodavatelj, a podliježu garanciji, vrijede garancijski uvjeti koji su priloženi svakom pojedinom proizvodu.
8.2 Prodavatelj odgovara i za pravne nedostatke prodane robe i dužan je štititi Kupca od prava i zahtjeva trećih osoba kojima bi njegovo pravo bilo isključeno ili suženo.
8.3 Do predaje robe Kupcu, rizik slučajne propasti ili oštećenja stvari snosi Prodavatelj, a s predajom robe rizik prelazi na Kupca.
8.4 Opisi proizvoda u katalozima, lecima i drugim javnim izjavama ne opisuju kvalitetu robe. Slike, dimenzije i težine u našim predlošcima i ponudama samo su približne (mogu odstupati od izgleda proizvoda u stvarnosti u okviru uobičajenih trgovačkih tolerancija) ili dozvoljene prema odgovarajućim normama.
8.5 Prodavatelj ne preuzima garanciju za odstupanje nijanse boje proizvoda koja je zavisna od proizvodnje ili materijala.
8.6 Ako je kupac dobio uzorak proizvoda, tada kvaliteta isporučenog proizvoda treba odgovarati uzorku.

Članak 9. POVRAT ROBE
9.1 Povrat robe koja nije predmet reklamacije, a bila je sa skladišta u Zagrebu, moguće je izvršiti unutar 7 radnih dana, a trošak transporta do Zagreba snosi Kupac. Za povrate nakon roka od 7 dana Kupcu će se zaračunati manipulativni trošak u iznosu 15% od ukupne vrijednosti vraćene robe.
9.2 Povrat robe koja nije predmet reklamacije, a bila je sa skladišta u Austriji, moguće je izvršiti samo u slučaju da je za istu i Prodavatelju omogućen povrat u Austriju. Ukoliko se kupcu odobri takav povrat, biti će mu zaračunan manipulativni trošak u iznosu 25% od ukupne vrijednosti vraćene robe.
9.3 Gore navedeni povrati mogući su samo ako je roba u originalnom pakiranju, bez oštećenja i znakova korištenja. Troškove povrata snosi Kupac.
9.4 Artikle koji su za Kupca naručeni direktno od proizvođača tj. artikle koji nisu sa skladišta Prodavatelja (u poslovnom žargonu Prodavatelja KB artikli) nije moguće vratiti.

Članak 10. CIJENE
10.1 Cijene su u hrvatskim kunama (HRK) s obaveznom naznakom da li su to maloprodajne cijene s uračunatim PDV-om ili veleprodajne cijene bez uračunatog PDV-a.
10.2 Ugovorne strane mogu zaključivanjem ugovora utvrditi drugačije cijene, dodatne pogodnosti, rabate i druge uvjete prodaje.
10.3 Prodavatelj se zbog velikog asortimana robe ne obavezuje obavijestiti kupca o nastalim promjenama cijena.

Članak 11. UVJETI PLAĆANJA
11.1 Plaćanje robe se vrši isključivo u hrvatskim kunama (HRK), osim kod ino plaćanja, kada ino Kupac uplatu vrši na devizni račun Prodavatelja.
11.2 Kupac fizička osoba dužan je platiti robu u trenutku preuzimanja robe od Prodavatelja, odnosno prilikom dostave od strane prijevoznika u uvjetima "plaćanje pouzećem".
11.3 Kod uvjeta prodaje "plaćanje pouzećem" roba se naplaćuje prilikom uručenja.
11.4 Kad je Kupac fizička osoba, plaćanje se vrši gotovinom ili kreditnom karticom. Kad je Kupac pravna osoba, plaćanje se vrši gotovinom, preko poslovnog računa ili na drugi način određen ugovorom stranaka.
11.5 Za Kupce pravne osobe koji se po prvi put pojavljuju kao kupac i za koje se ne može očekivati kontinuitet suradnje, uobičajeni način plaćanja je predračunski. S kupcima kod kojih je pretpostavka kontinuitet suradnje, odnosno postoji određeni ekonomski interes, zaključuje se Ugovor o uvjetima i načinu prodaje, kako bi se definirali svi bitni uvjeti prodaje/suradnje, ili, ako je isporuka manje vrijednosti, ti uvjeti će biti iskazani na računu. Kada je kupac fizička osoba ugovor se ne zaključuje, a ako dođe do zaključivanja ugovora nije potrebna posebna forma.
11.6 Prodavatelj se obvezuje Kupcu izdati račun, bez obzira da li je Kupac fizička ili pravna osoba.
11.7 Rok za plaćanje počinje teći s danom izdavanja računa.
11.8 Kupac u zakašnjenju plaćanja dužan je nadoknaditi Prodavatelju sve troškove nastale zbog zakašnjenja, kao i pripadajuću zakonsku kamatu. U slučaju da Kupac pravna osoba na dan uplate ima dospjele otvorene stavke, Prodavatelj će zatvarati račune po dospijeću.

Članak 12. UGOVORI
12.1 Prilikom potpisivanja ugovora, Kupac predaje Prodavatelju Izvod iz sudskog registra ili Rješenje o osnivanju sa svim izmjenama i dopunama.
12.2 Svaka obavijest koju ugovorne strane upućuju jedna drugoj biti će poslana pismom, faksom ili e-mailom i isto tako potvrđena.
12.3 U slučaju da jedna od Ugovornih strana promijeni sjedište, dužna je o tome obavijestiti drugu Ugovornu stranu, u roku od 8 dana od dana promjene adrese sjedišta. Ukoliko to ne učini, sve isporuke će se smatrati uredno izvršenim ukoliko budu isporučene na posljednju poznatu adresu sjedišta Ugovorne strane.
12.4 Prodavatelj će odobriti kupcu kreditni limit, odnosno maksimalni iznos zaduženja kupca u određenom trenutku. Kupac se obavezuje da će isporučenu robu plaćati u dogovorenom roku.
12.5 Ukoliko vrijednost naručene robe prelazi iznos limita, Kupac je dužan prije isporuke platiti iznos za koji se isti prekoračuje.
12.6 Ukoliko Kupac ne podmiri dugovanja u dogovorenom roku, Prodavatelj će ga kontinuirano obavještavati i to:
- pismenom Obavijesti
- pismenom Opomenom
- pismenom Drugom opomenom prije blokade isporuke robe
- pismenom Opomenom pred tužbu

Članak 13. RASKID UGOVORA ZBOG NEISPUNJAVANJA UGOVORNIH ODREDBI
13.1 Prodavatelj ima pravo raskinuti ugovor s Kupcem kada Kupac ne izvrši svoju ugovorenu obvezu u predviđenom roku, ili prije isteka roka za ispunjenje obaveze ako je očito da Kupac neće ispuniti svoju obavezu iz ugovora.
13.2 Ako nakon sklapanja ugovora nastupe okolnosti koje otežavaju ispunjenje obaveze jedne strane, ili ako se zbog njih ne može ostvariti svrha ugovora, a u jednom i u drugom slučaju u toj mjeri da je očito da ugovor više ne odgovara očekivanjima ugovornih strana i da bi po općem mišljenju bilo nepravično održati ga na snazi takav kakav je, strana kojoj je otežano ispunjenje obaveze, odnosno strana koja zbog promijenjenih okolnosti ne može ostvariti svrhu ugovora može zahtijevati da se ugovor raskine.
13.3 Raskid ugovora ne može se zahtijevati ako je strana koja se poziva na promijenjene okolnosti bila dužna u vrijeme sklapanja ugovora uzeti u obzir te okolnosti ili ih je mogla izbjeći ili savladati.
13.4 Strana koja zahtijeva raskid ugovora ne može se pozivati na promijenjene okolnosti koje su nastupile nakon isteka roka određenog za ispunjenje njezine obaveze.
13.5 Ugovor se neće raskinuti ako druga strana ponudi ili pristane da se odgovarajući uvjeti ugovora pravično izmijene.
13.6 Kada je ispunjenje ugovorne obaveze jedne strane postalo nemoguće zbog događaja za koji nije odgovorna ni jedna ni druga strana, gasi se obaveza druge.

Članak 14. PRIDRŽAJ PRAVA VLASNIŠTVA
14.1 Sva roba i sve isporuke do plaćanja cijelog iznosa ostaju u vlasništvu Prodavatelja. Pored toga, Prodavatelj može zadržati robu u svom vlasništvu, iako je ta konkretna roba već plaćena, sve do podmirenja svih potraživanja nastalih u poslovnom odnosu, uključujući sva sporedna potraživanja.
14.2 Preproda li Kupac robu za koju postoji pridržaj prava vlasništva, onda umjesto zadržane imovine nastupa potraživanje u iznosu prodajne cijene. Potraživanje po osnovi prodajne cijene u tom trenutku prelazi na Prodavatelja.

Članak 15. MATERIJALNA I FINANCIJSKA ODOBRENJA
15.1 Za povrat robe Kupcu se ispostavlja materijalno odobrenje. Prodavatelj izdaje odobrenje tek kada je roba koja je predmet povrata stvarno vraćena Prodavatelju, odnosno pristigla u sjedište Prodavatelja.
15.2 Za eventualno utvrđenu pogrešnu cijenu na računu, Kupcu se ispostavlja financijsko odobrenje.
15.3 Po primitku odobrenja, svaki Kupac je dužan jedan primjerak ovjeriti i vratiti Prodavatelju zbog ispravke poreza. U suprotnom, Kupac za ispostavljeno odobrenje neće moći umanjiti svoju obvezu prema Prodavatelju.
15.4 Neiskorištena odobrenja nakon 3 godine odlaze u zastaru.

Članak 16. ZAŠTITA OSOBNIH PODATAKA
16.1 Zaštitu Vaših osobnih podataka shvaćamo vrlo ozbiljno. Za sve informacije o zaštiti osobnih podataka molim Vas da pogledate smjernice o zaštiti osobnih podataka dostupne na **http://www.schachermayer.hr/datenschutz/**

Članak 17. ZAVRŠNE ODREDBE
16.1 Sva pitanja koja nisu regulirana Općim uvjetima poslovanja reguliraju se Ugovorom stranaka, Zakonom o obveznim odnosima i Zakonom o zaštiti potrošača. Ukoliko je za kupca fizičku osobu (potrošača) bilo koja od odredbi ovih Općih uvjeta poslovanja suprotna s odredbom Zakona o zaštiti potrošača primijeniti će se Zakon o zaštiti potrošača.
16.2 Opći uvjeti poslovanja dostupni su u svim poslovnicama Prodavatelja, a biti će objavljeni i na web stranici Prodavatelja i u svim katalozima izdanim od 2017. godine nadalje.
16.3 U slučaju spora u vezi tumačenja, primjene, pravdanja, trajanja, pravovaljanosti ili posljedica Općih uvjeta poslovanja, ugovorne strane će pokušati spor riješiti sporazumnim putem. U suprotnom, za rješavanje sporova biti će nadležan stvarno i mjesno nadležni sud u Zagrebu.
16.4. U slučaju da jedna ili više odredbi ovih Općih uvjeta bude utvrđena ništetnom, to neće utjecati na valjanost ostalih odredbi ovih Općih uvjeta koje će ostati na snazi i u punoj primjeni. Ako se bilo koja odredba ovih Općih uvjeta pokaže nezakonitom ili neprovedivom, ostale odredbe Općih uvjeta će u cijelosti ostati na snazi. Ako bi bilo koja odredba ovih Općih uvjeta bila proglašena ništetnom, takvu ništetnu odredbu će se odmah zamijeniti novom odredbom koja će biti valjanog oblika i sadržaja i koja će na pravno valjani način nastojati postići, u mjeri u kojoj je to moguće, svrhu i namjeru ništetne odredbe.
16.5 Opći uvjeti poslovanja stupaju na snagu i primjenjuju se od studenog 2016.

Zagreb, HR-10000, Vrtni put 5
T. 01 2499 900
F. 01 2409 041
Radno vrijeme
ponedjeljak - četvrtak 8:00 - 16:30
petak 8:00 - 14:00

Osijek, HR-31000, Sv. Leopolda Bogdana Mandića 111g
T. 031 297 864
F. 031 297 864
Radno vrijeme
ponedjeljak - petak 8:00 - 16:00
subota 8:00 - 13:00

Rijeka, HR-51000, Škurinjska cesta 1, Škurinje
T. 051 210 448
F. 051 210 448
Radno vrijeme
ponedjeljak - petak 8:00 - 16:00
subota 8:00 - 13:00

Split, HR-21000, Stobrečka 5a - Sirobuja
T. 021 245 552
F. 021 245 552
Radno vrijeme
ponedjeljak - petak 8:00 - 17:00

SCH Internacionalno

Austrija - Mađarska - Češka Republika - Slovenija - Slovačka Republika - Poljska - Bosna i Hercegovina - Rumunjska - Srbija - Italija - Njemačka

schachermayer

www.schachermayer.hr
E. info@schachermayer.hr